

**Verslag van onderzoek / Rapport de contrôle**

Verlagnummer: N° de rapport:	16/2018/4/27/1	Datum van bezoek: Date de visite:	27/04/2018
Opdrachtgever: Donneur d'ordre:	COCOS CEZAR Avenue Eugène Ysaye 104 - 1070 BRUXELLES (ANDERLECHT) BTW BE 0941.606.912	IK: CI:	
Distributienetbeheerder: Gestionnaire de réseau:	Sibelga	Nr teller: N° compteur: Nr teller nachttarief: N° compteur tarif de nuit:	46459359 EAN-nr: N° EAN:
Plaats van het onderzoek: Lieu du contrôle:	Avenue Dailly 151 BRDCH - 1030 BRUXELLES (SCHAERBEEK)		
Eigenaar: Propriétaire:	K-PITAL INVEST Avenue Charles Thielemans 9 - 1150 BRUXELLES (WOLUWE-SAINT-PIERRE)		
Installateur:	COCOS CEZAR	BTW/TVA:	
Gebruikte interne procedure: Procédure interne utilisée:	F-ELS270/APP1 (Contrôle de conformité de 1 appartement)		

**Beschrijving van de gecontroleerde installatie / description de l'installation contrôlée:**

Aard van onderzoek: AREI / Genre de contrôle:	AREI	Art. hh: 86	Art. onderzoek: 270
Onderzoek: / Contrôle:	Appartement	RDCH	
TT - net/spanning: / Réseau TT - tension:	Meter / Bord verbinding / Liaison compteur-tableau:	Max. beveiliging / Protection max.:	
3x230V	4 x 10 mm <sup>2</sup> EXVB	40A	
Aardelektrode / Electrode de terre:	Pen/Piquets	21 Ohm	Isolatie / Isolement: 11 MOhm
			Aantal verdeelborden / Nombre de tableaux: 1
Differentieelschakelaars/Interrupteurs différentiels:	Aantal eindstroombanen / Nombre de circuits terminaux: 16		
In(A)	Δ In (mA)	Type	Eindstroombanen / terminaux
40A	300mA	A/s	A_N
40A	30mA	A/s	A_N
TestΔIn	1.ΔIn	AREI/RGIE	
OK	OK	270	
OK	OK	270	
Visueel nazicht Algemeen: Contrôle visuel général:	OK	Rechtstreekse aanraking: Contact direct:	OK
		Onrechtstreekse aanraking: Contact indirect:	OK
		Aansluitingen: Raccordements:	OK
		Equipotentiale verbindingen: Liaisons équipotentielles:	OK

**Inbreuken / Infractions:**

**Bijkomende inbreuken / Infractions supplémentaires:**

**Opmerkingen / Remarques:**

**Nota's / Notes:**

**Besluit / Conclusion:**

De elektrische installatie voldoet aan de voorschriften van het A.R.E.I. / L'installation électrique est conforme aux prescriptions du R.G.I.E.

De volgende periodieke controle moet worden uitgevoerd binnen de door de van kracht zijnde reglementering voorgeschreven termijn (art. 271 A.R.E.I.) / Le prochain contrôle périodique est à effectuer dans le délai prescrit par la réglementation en vigueur (art. 271 R.G.I.E.)

**Volgend controlebezoek / Prochaine visite de contrôle:** 27/04/2043

**Naam en handtekening van de inspecteur, voor de directeur,  
Nom et signature de l'inspecteur, pour le directeur,  
VISUM (Datum / Date):**



VANDER AA Marc

**Herinnering van de reglementaire voorschriften:** a) de verplichting het P.V. van het controlebezoek te bewaren in het dossier van de elektrische installatie; b) de verplichting in het dossier elke wijziging aangebracht aan de elektrische installatie te vermelden; c) de verplichting de F.O.D. die Energie onder zijn bevoegdheid heeft onmiddellijk in te lichten over elk ongeluk aan personen overkomen en rechtstreeks of onrechtstreeks te wijten aan de aanwezigheid van elektriciteit; d) de verplichting, wanneer er overtredingen zijn vastgesteld tijdens het controleonderzoek, een nieuw controleonderzoek te doen verrichten door hetzelfde erkend organisme om na te gaan of na afloop van de termijn van één jaar de overtredingen verdwenen zijn. Indien tijdens dat tweede onderzoek wordt vastgesteld dat er nog overtredingen overblijven, moet het erkend organisme een kopie van het proces-verbaal van het controleonderzoek sturen naar de Algemene Directie Energie die belast is met het hoog toezicht op de huishoudelijke elektrische installatie.

**Rappel des prescriptions réglementaires:** a) l'obligation de conserver le P.V. de visite de contrôle dans le dossier de l'installation électrique; b) l'obligation de renseigner dans le dossier toute modification intervenue dans l'installation électrique; c) l'obligation d'aviser immédiatement le S.P.F. ayant l'Energie dans ses attributions, de tout accident survenu aux personnes et dû, directement ou indirectement, à la présence d'électricité. d) l'obligation lorsque des infractions ont été constatées lors de la visite de contrôle, de faire effectuer une nouvelle visite de contrôle par le même organisme agréé afin de vérifier la disparition des infractions au terme du délai d'un an. Dans le cas où, lors de cette seconde visite, des infractions subsistent, l'organisme agréé se doit d'envoyer une copie du procès-verbal de visite de contrôle à la Direction générale de l'Energie préposée à la haute surveillance des installations électriques domestiques.

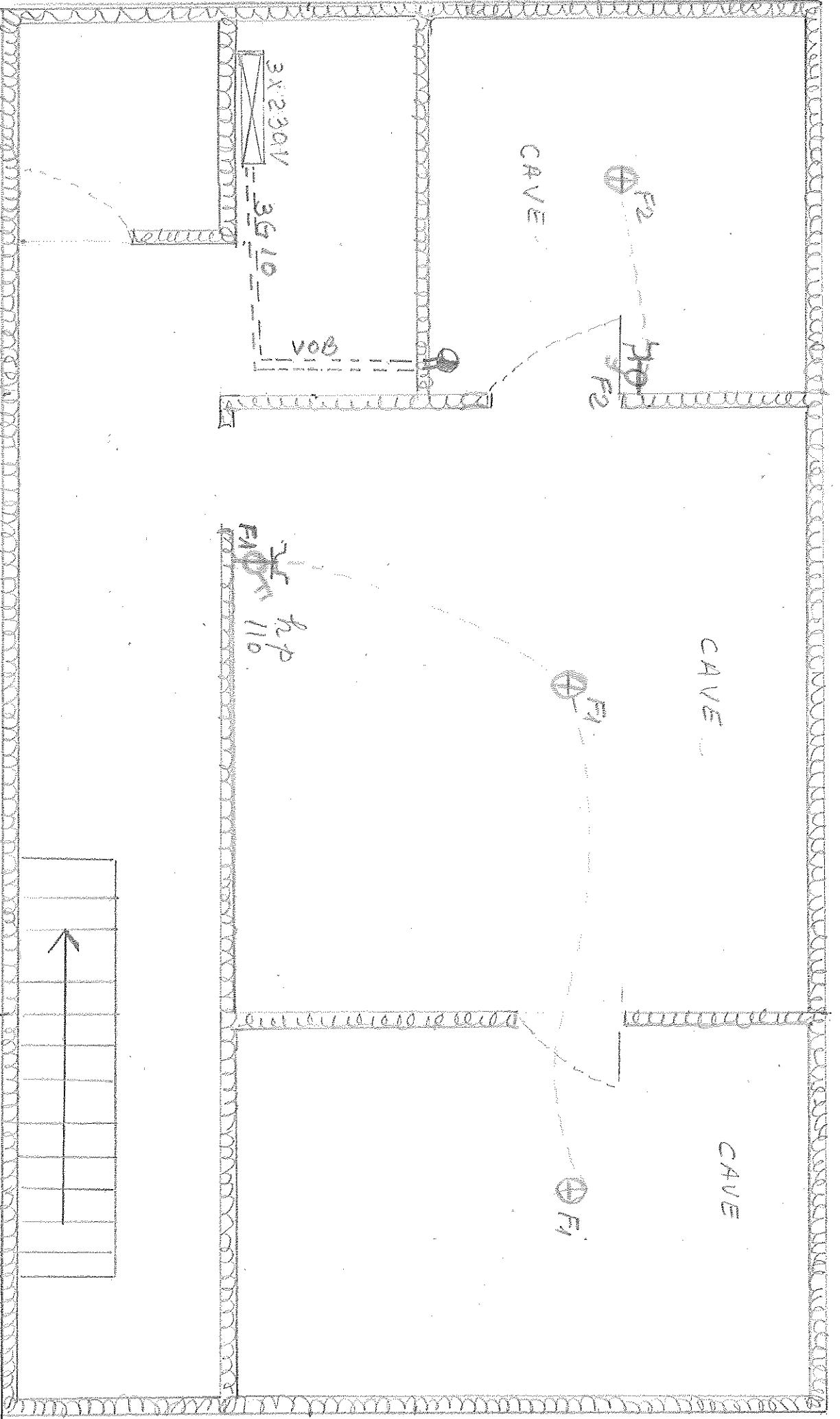

INSTALLATION  
 NOM: Coops Capot  
 TVA: 085560682  
 DATE: 27/04/2018  
 SIGN: C Capot

CONTROL  
 ORGANISATION  
 DATE  
 SIGN  
 ELECTRIC PROTECT  
 MARIENGE  
 BENDER / A

CHANTIER  
 NOM  
 RUE: Av. Deuilly 151  
 CORN Schamberber  
 SIGN

230V.

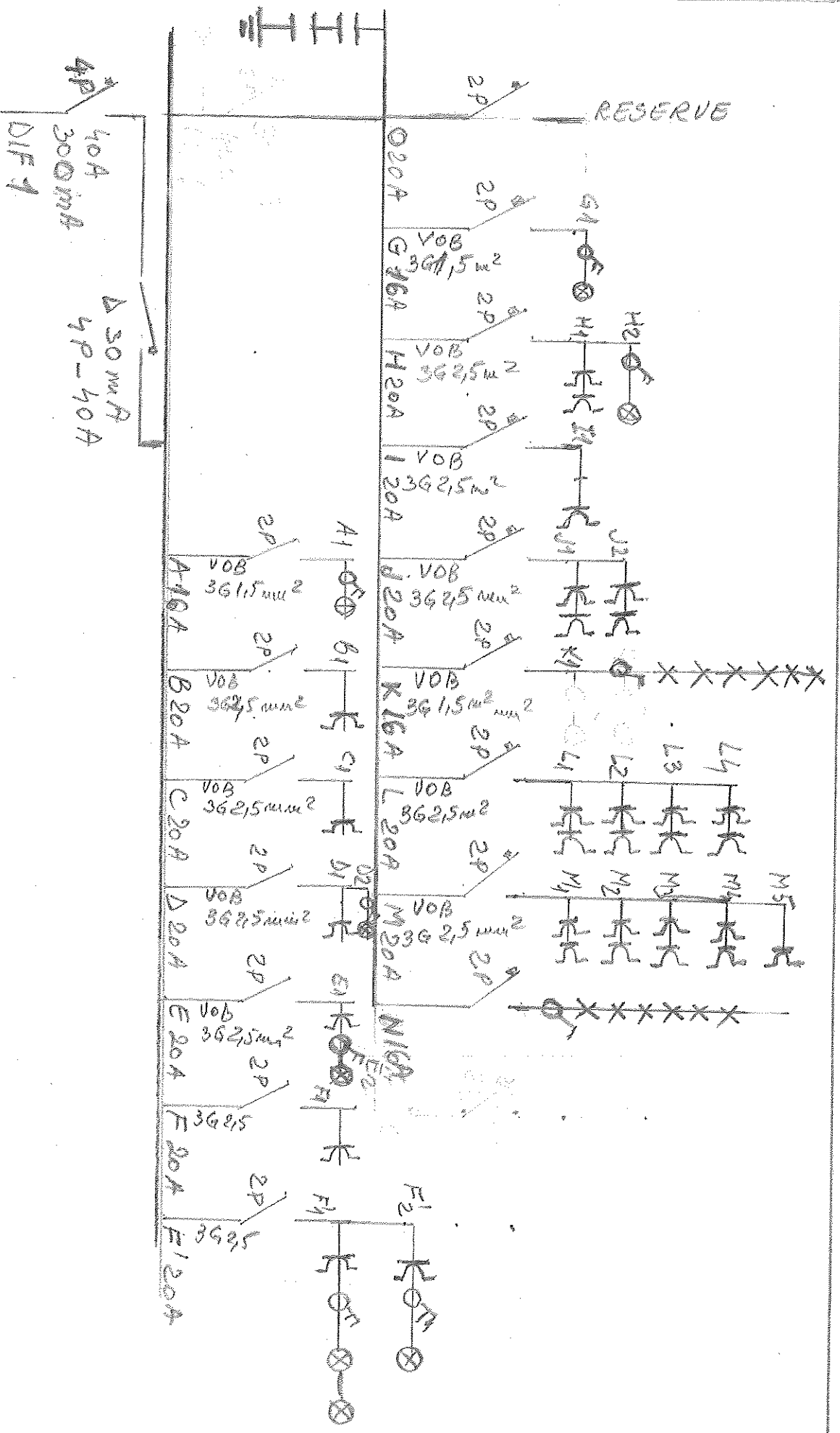

INSTALLATEUR  
 NOM: Coos Coos  
 TUA: 0846 606 912  
 DATE: 27/04/2018  
 SIGN: C. Coos

CONTRÔLE  
 ORGANISME: ELECTRO  
 NOM: NONE  
 DATE: NONE  
 SIGN: NONE

CHARTE  
 NOM: RUE AV. DAILEY 151  
 COMM: Schaarbeek  
 SIGN: NONE

Le schéma unifilaire  
 P 1/2  
 3 x 230V 50 Hz